

Grunnmynd 1. hæðar 1:100

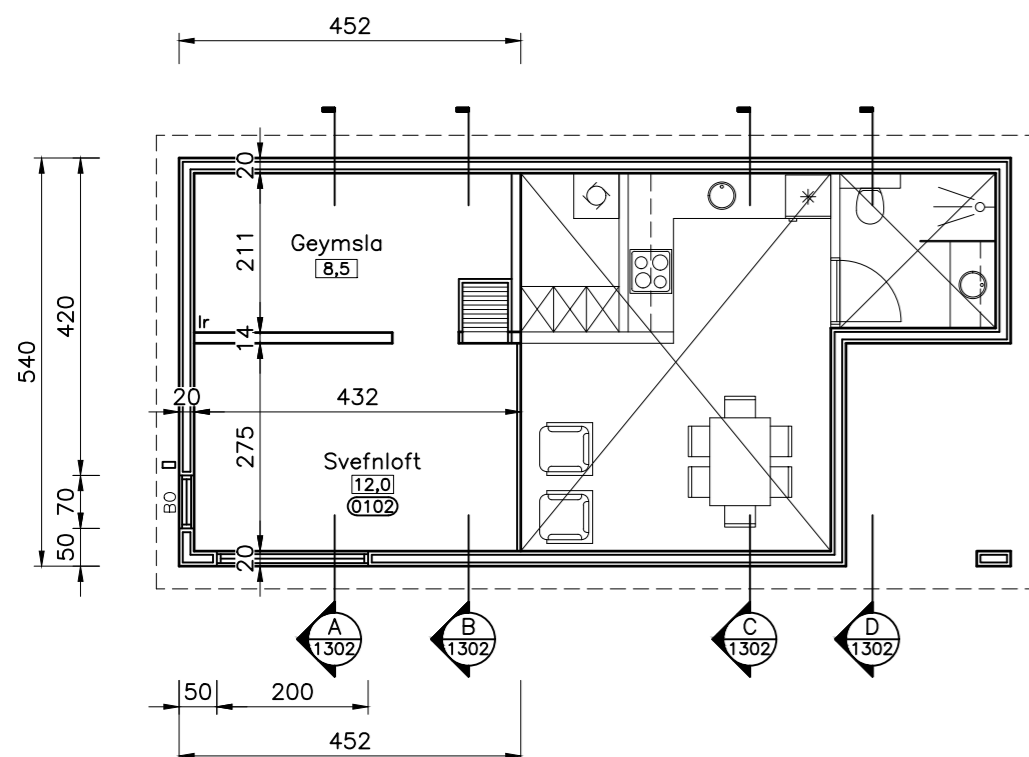

Grunnmynd svefnlofts 1:100

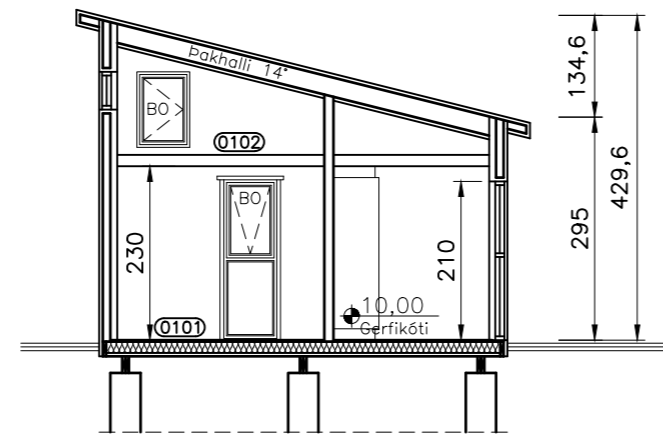

Sneiðing A 1:100

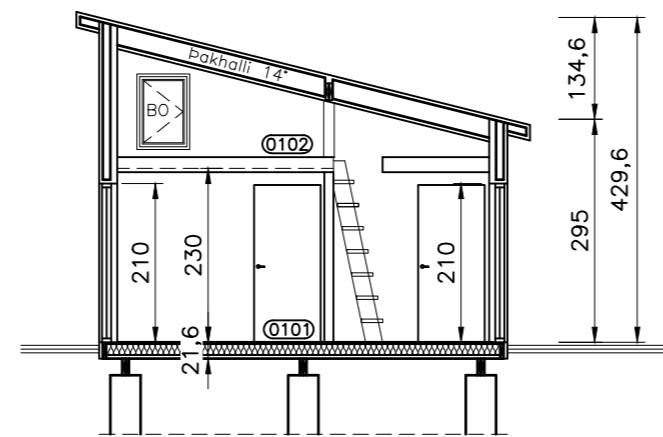

Sneiðing B 1:100

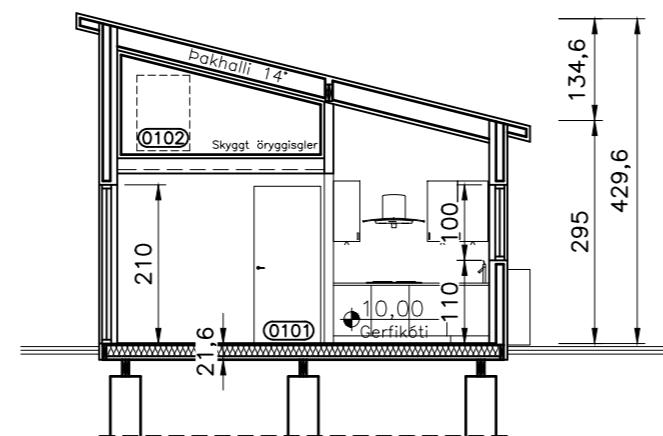

Sneiðing C 1:100

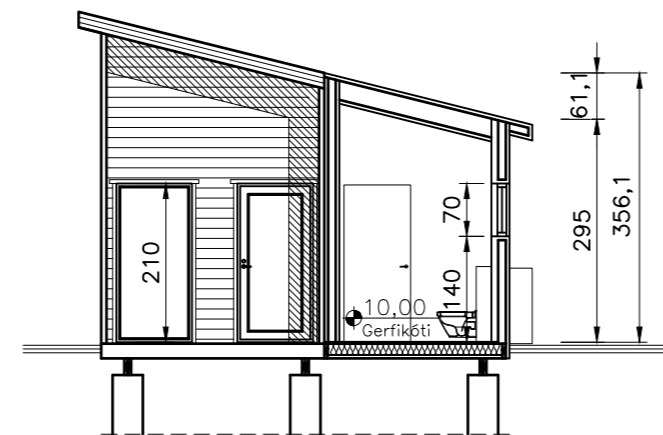

Sneiðing D 1:100

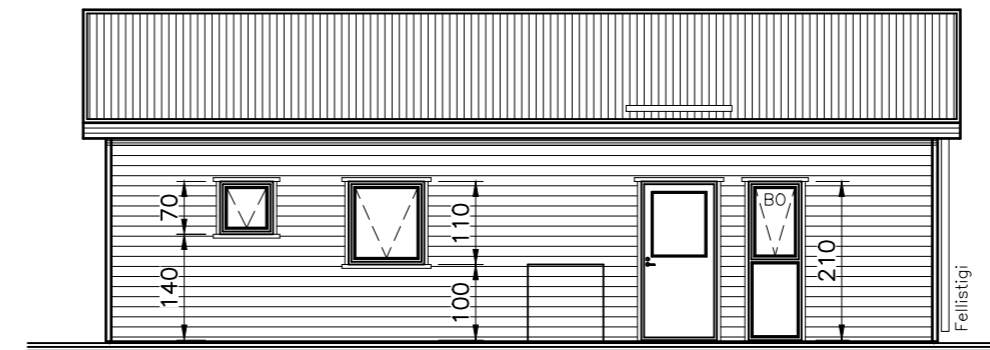

Norðurhlíð 1:100

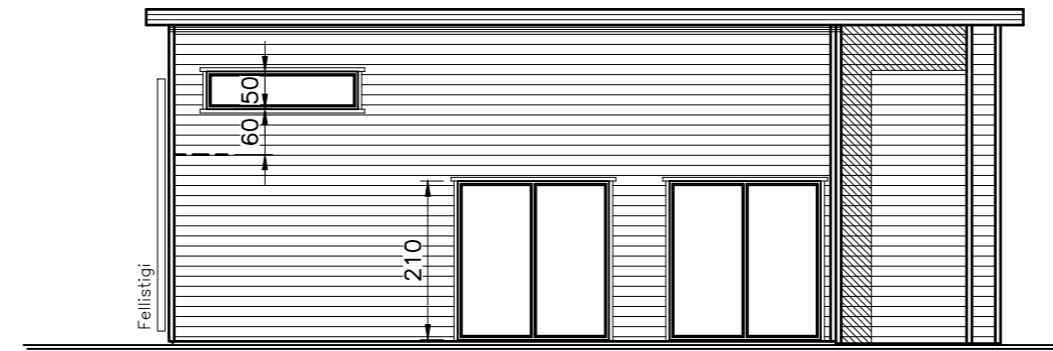

Suðurhlíð 1:100



Austurhlíð 1:100

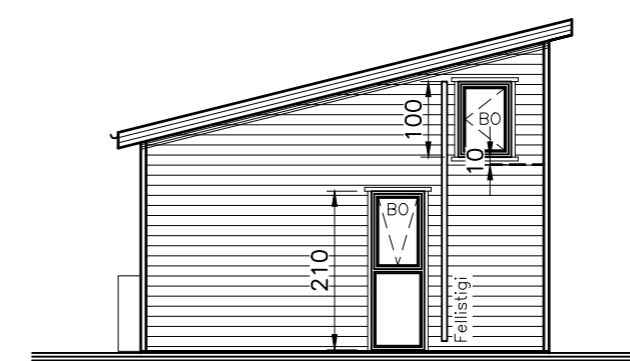

Vesturhlíð 1:100

BYGGINGARLÝSING:

Húsið er sumarhús byggt úr timbri og er það á einni hæð ásamt svefnlofti með timburverönd. Húsið er hannað samkvæmt algildri hönnun með þeim frávikum að hægt sé að gera breytingar án mikils tilkostnaðar ef að hreyfihamlaður einstaklingur verður eigandi þess. Húsið er byggt af byggingardeild Verkmennaskólans á Akureyri. Sumarhúsið er byggt til flutnings. Gert er ráð fyrir að húsið verði staðsett á svæði 3.

ALMENNT
Slökkvitæki komi í anddyri. Reykskynjarar (táknad RS á teikningum) ásamt læstum lyfjaskáp komi á húsið. Eingöngu er heimilt að nota byggingarvörur sem hafa hlotið staðfestingu tilnefnds aðila á samræmi eða eru CE-merktar, samanber kafla VIII í mannvirkjaðlögum. Teikningarnar eru yfirfarnar af burðarvirkishönnuði. Berandi byggingarhlutar eru a.m.k. R60. Húsið er í notkunarflokki 3. Almennar höllustukröfur gilda um fristundarhús. Rýmiskröfur íbúða gilda ekki um fristundarhús. Mengunarförnum verður komið fyrir í samráði við Heilbrigðiseftirlit.

GÓLF
Dregarar eru 2x45x195mm í flokki T1. Gólfbitar eru 45x195mm í flokki T1 og einangraðir með 150mm steinull (þéttull). Ofan á timburbita er klætt með 21mm spónaplötum, gólfhitamottum og furu/greni nótuðum gólfborðum nema í snytningu komi rakavarðar plötur undir gólfdukk/flisar. Að neðan milli gólfbita er klætt með 9mm krossviði og neglist á timburlista. Þetta skal krossvið með viðukenndu kítu.

ÚTVEGGIR.

Útveggir eru byggðir úr 45x145mm timburgrind sem einangrist með 150mm steinull (þéttull). Að utan eru veggir klæddir með 9mm krossviði, 21x34mm loftunarlektum og liggjandi timburklæðningu í mahognylit eða sbr. Útveggir að innan eru klæddir með 0,2mm þolplasti, 34x45mm lektum og 12mm klæðningu er málist í ljósum lit. Allar veggja- og loftaklæðningar innanhúss eru í flokki 2 eða betra.

ÞAK
Þak er gert úr 45x245mm timbursperrum er hvíla á útveggjum og timburbitum. Þak er einangrað með 220mm steinull (þéttull). Ofan við einangrun komi 25mm loftunarbil. Milli einangrunar og borðaklæðingar skal komi fyrir 25x25mm timburlistum svo einangrun haldist frá borðaklæðningu. Þak er klætt með 25x150mm borðaklæðningu, þakpappa og dökku báruformuðu þakstáli. Loftun þaks uppfylli kröfu byggingareglugerðar. Að innan er 0,2mm þolplast, 34x45mm lektur og plötur í flokki 2 eða betra. Snjögildrur komi á þak yfir inngangsdryrum. Þakskyggni eru úr timbri og ljós að lit.

MILLIGÓLF
Gólfbitar milligólfs eru 45x145mm í flokki T1. Gólf svefnlofts er klætt með 21mm spónaplötum.

LAGNIR
Inntaksrými stofnagna komi í inntakskassa sem staðsettur er utan á húsinu en innanhúss eru tengingar í kassa sem staðsettur er í þvottaherbergi. Í öll blautrými komi gólfniðurföll (GN). Vélknúin loftræsing (Lr. - 100mm blikkrör) komi frá eldhúsi, þvottaherbergi og baðherbergi og gangi upp fyrir þak (eða útvegg) og endi þar í viðurkenndum

háf. Neysluvatnslagnir eru álPex lagnir lagðar í lagnagrind. Upphitun er með gólfhitaloðnum sem lagðar eru í einangrunarmottur. Rafagnir eru hefðbundnar. Frærænnslí er tengt í lagnakerfni svæðisins en regnvatn sett í grjótpúkk. Ganga skal þannig frá löðnum sem koma niður gólfi að það sé engin hættu að frjósi í þeim. Framrás heits neysluvatns við inntak skal ekki vera lægra en 60°C en takmarkað við 43°C við töppunarstað (hitastýrð blöndunartæki eða hitastýrðir blöndunarlokar settir við alla töppunarstaði). Reiknað er með að húsið tengist hitaveitu og rafmagni. Greinitafla rafmagns er innanhúss. Tenging, frágangur og öryggisbúnaður fyrir heitan pott er gert samkv. gildandi reglugerðum ef heitur pottur er settur við húsið.

GLUGGAR OG HURDIR
Gluggar og inngangshurðir eru úr timbri í hvítum lit en gler er tvöfalt einangrunargler (K/gasfyllt gler.). BO táknað björgunarpop í glugga (ljósmál minnst 60sm breitt en hæð+breidd skal ekki vera minni en 150sm) og skal lasing á opnanlegu fagi gerð samkv. reglum þar um. Fellistigi kemur út frá BO á svefnlofti. Sé fallhæð utan við glervegg eða glugga í byggingum 2,0 m eða meiri og neðri brún glers nær gólfi en 0,60 m skal gleríð í veggnum eða glugganum vera viðeigandi öryggisgler

INNVEGGIR, INNIHURÐIR OG INNRÉTTINGAR
Létir innveggir eru gerðir úr 70mm timburstöðum/blikkstöðum og klæddir beggja vegna með 2x12,5 klæðningu. R60 innveggir eru gerðir úr 45x95mm timburstöðum og einangraðir með 100mm steinull (þéttull) er neglist föst sbr. kröfur þar um. Veggur er klæddur beggja vegna með einu lagi að 9mm krossviði og einu af 12mm klæðningu. Allar veggja- og loftaklæðningar innanhúss eru í flokki 2 eða betra. Að innan eru veggir og loft máluð í ljósum lit. Innréttingar smíðast úr timbri og eru spónlagðar með eik eða heilsprautaðar. Innihurðir eru úr timbri (heilsprautaðar) og skal umferðarbreidd þeirra vera minnst 80sm og samsvandi hæð 200sm. Innihurðir skulu vera þröskuldalauðar.

Kólnunartölur og niðurst. Orkurammans:

- U-gildi þaks < 0,19 W/m²K
- U-gildi útvegga < 0,27 W/m²K
- U-gildi glugga < 1,70 W/m²K
- U-gildi hurða < 1,66 W/m²K
- U-gildi gólfs < 0,26 W/m²K

Leiðnitap á ferm. gólfs. 1,62 W/m²C
Útveggir (vegíð meðaltal) 0,49 W/m²K

Sumarhús (byggt til flutnings):
Stærðir og kennitölur fyrir hús og lóð:
(Sjá nánar skráningartölu)
Brúttóflötur húss er 53,0 m²
Flatarmál lóðar: á ekki við
Nýting á lóð: á ekki við
Fastanúmer: á ekki við
Landnúmer: á ekki við
Staðgreinir: á ekki við

NR	DAGS	BREYTING
A		
B		
C		

H.S.Á. TEIKNISTOFA
TGT Hús ehf · SUNNUHLÍÐ 12 · 603 AKUREYRI · kt. 701210-1230
sími 464-6800 · fax 464-6801 · hara@hara.is · www.hara.is

VERKHEITI				
Hringteigur 2, Akureyri. Svæði 3 (byggt til flutnings)				
HEITI TEIKNINGAR				
Grunnmynd, snið og útlit.				
VERK NR	TEIKN. NR	KVARDI	DAGS	
19-1202	1302	1:100	07.05.2019	
HANNAÐ	TEIKNAD	YFIRFARID	BREYTING	
SHR	SHR			
HARALDUR S. ARNASON · kt. 120149-2539 STEINMAR H. RÖGNVALDSSON · kt. 140574-3769				
Arnim hönnuðar:			Arnim hönnuðarstjóri:	

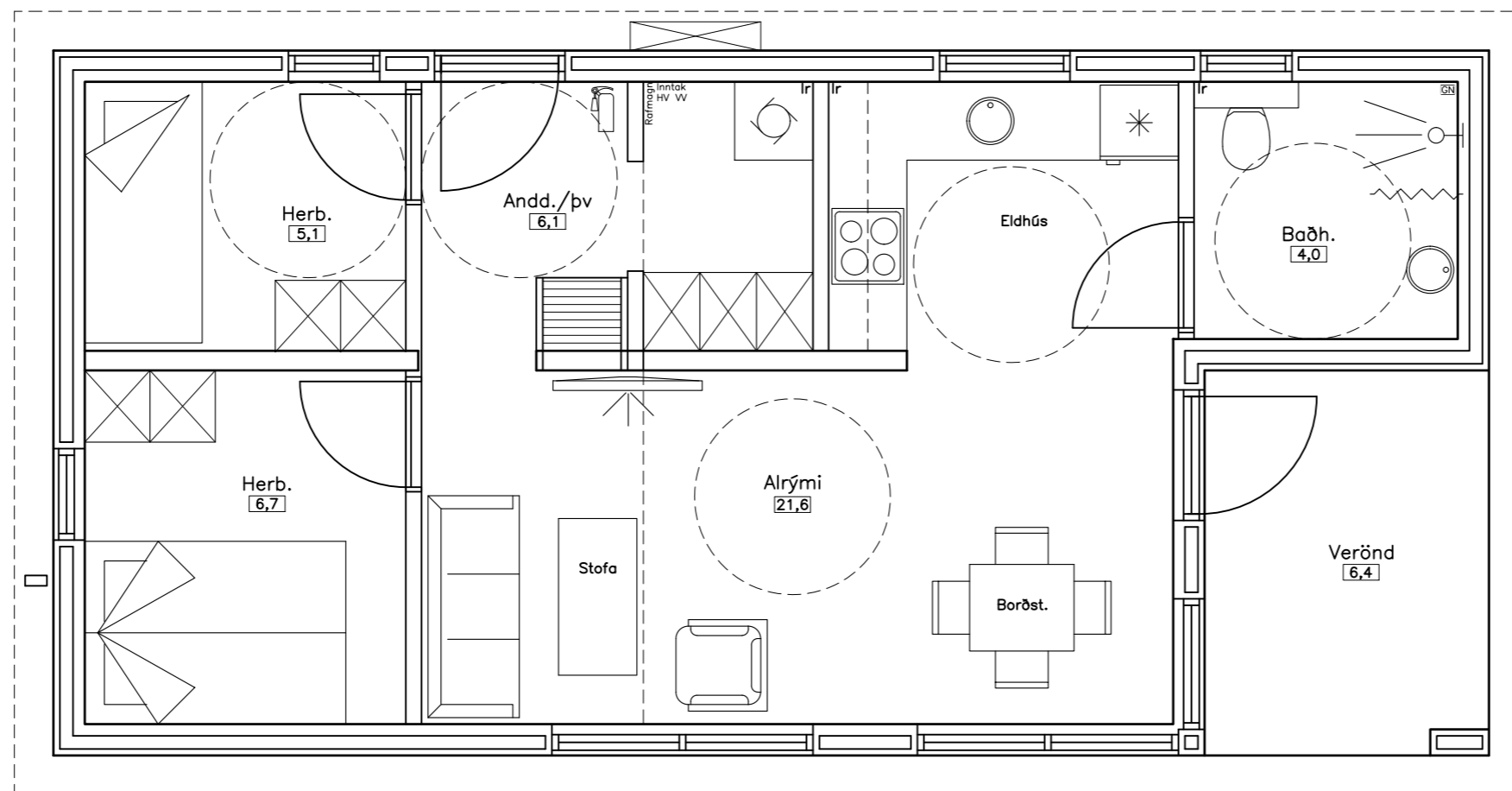

ALGILD HÖNNUN 1:100

Skýringar:

Baðherbergi:
Hurð opnað út. Sturtuhengi sett
upp. Innréttingu breytt.

NR	DAGS	BREYTING
A		
B		
C		

Áttun:

H.S.Á. TEIKNISTOFA

TGT Hús ehf · SUNNUHLÍÐ 12 · 603 AKUREYRI · kt. 701210-1230
sími 464-6800 · fax 464-6801 · hara@hara.is · www.hara.is

VERKHEITI			
Hringteigur 2, Akureyri. Svæði 3 (byggt til flutnings)			
HEITI TEIKNINGAR			
Algild hönnun			
VERK NR	TEIKN. NR	KVARDI	DAGS
19-1202	1303	1:50	07.05.2019
HANNAÐ	TEIKNAD	YFIRFARID	BREYTING
SHR	SHR		
HARALDUR S. ÁRNASON · kt. 120149-2539 STEINMAR H. RÖGNVALDSSON · kt. 140574-3769			
Áttun hönnuðar:		Áttun hönnuðar:	